Zone d'habitat à renforcer
Zone économique à renforcer (mixité avec habitat possible)
Espace public à valoriser
Pôle multimodal à valoriser
Aménagement communal concerté
** en transparence : zones non prioritaires*
Plans communaux d'aménagement

Parking vélo
Liaison cyclable

Parking
Dépose minute

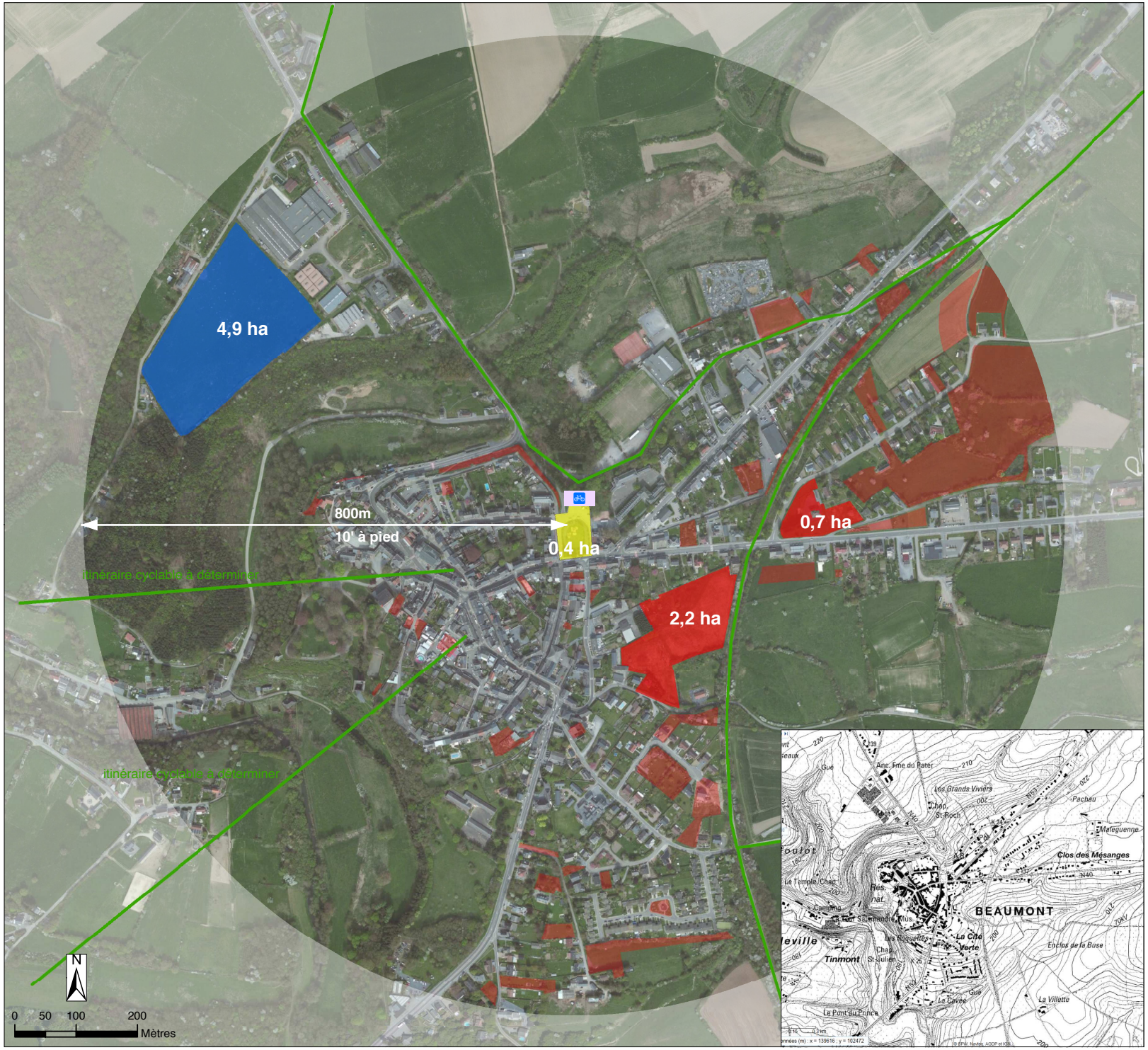

www.notreregion.be

SESSAM - SCHÉMA D'ACCESSIBILITÉ ET DE MOBILITÉ DU SUD DE L'ENTRE SAMBRE ET MEUSE

BEAUMONT

Potentiel en termes de développement territorial
Rayon géométrique de 800m autour du centre

Date : 04.2013
Echelle : 1/6 000

..

SOURCES : Plan de secteur, Occupation des sols,